



MKG-XI/TECHTGTUF/1T/04

Write here Roll Number and Answer-Sheet No.
यहाँ क्रमांक एवं उत्तर-पत्रिका संख्या लिखें

POST CODE / पोस्ट कोड :
147/17

Roll No. / अनुक्रमांक

Answer-Sheet No. / उत्तर-पत्रिका संख्या

--	--	--	--	--	--	--	--	--	--

--	--	--	--	--	--	--	--	--	--

Time Allowed : 2 hours OBJECTIVE TYPE TIER-ONE EXAMINATION Maximum Marks : 200

निर्धारित समय : 2 घंटे वस्तुनिष्ठ टियर-वन परीक्षा अधिकतम अंक : 200

Declaration by Invigilator :
I Certify that I have checked that the Roll Number and the Answer Sheet Number written by the Candidate on the question paper and the OMR Sheet are correct and the Answer Sheet Number matches the Question Booklet Number exactly.

Declaration by Candidate :
I undertake not to employ any unfair means in this exam. I have checked the Question Booklet Number and the Answer Sheet Number and both are identical and have been correctly entered by me wherever indicated.

Signature of the Invigilator with Name

Signature of the Candidate with Name

Read the following instructions carefully before you begin to answer the questions.

प्रश्नों के उत्तर देने से पहले नीचे लिखे अनुदेशों को ध्यान से पढ़ लें ।

IMPORTANT INSTRUCTIONS TO CANDIDATES

- All questions are compulsory and carry equal marks.
- The paper carries negative markings. For each wrong answer 0.25 mark will be deducted.
- In case of any discrepancy between the English and Hindi versions of any question, the English version will be treated as final/authentic.
- The candidate needs to circle as "00" as the first 2 digits in the first 2 columns of the Roll No., if the Roll No. is a 8 digit No..
- OMR Answer-Sheet is enclosed in this Booklet. You must complete the details of Roll Number, Question Booklet No., etc., on the Answer-Sheet and Answer-Sheet No. on the space provided above in this Question Booklet, before you actually start answering the questions, failing which your Answer-Sheet will not be evaluated and you will be awarded 'ZERO' mark.
- You must not tear off or remove any sheet from this Booklet. The Answer-Sheet must be handed over to the Invigilator before you leave the Examination Hall.
- This Booklet contains 200 questions in all comprising the following Sections :

Sections	Test Components	No. of Questions	Page No.
(A) i)	General Awareness	20	2 - 5
ii)	General Intelligence and Reasoning Ability	20	6 - 11
iii)	Arithmetical and Numerical Ability	20	12 - 15
iv)	Hindi Language and Comprehension	20	16 - 17
v)	English Language and Comprehension	20	18 - 19
(B)	Post Specific Subject-Related Questions	100	20 - 29

- Use of Calculator/Palmtop/Laptop/Other Digital Instrument/Mobile/Cell Phone/Pager is **not** allowed.
- Candidates found guilty of misconduct/using unfair means in the Examination Hall will be liable for appropriate pena/legal action.
- The manner in which different questions are to be answered has been explained at the back of this Booklet, which you should read carefully before actually answering the questions.
- No Rough Work is to be done on the Answer-Sheet.**

उम्मीदवारों के लिए महत्वपूर्ण अनुदेश

- सभी प्रश्न अनिवार्य हैं तथा सबके बराबर अंक हैं ।
- प्रश्न पत्र में नकारात्मक अंकन होगा । हर गलत उत्तर के लिए 0.25 अंक काटा जायेगा ।
- यदि किसी प्रश्न के हिन्दी तथा अंग्रेजी अनुवाद में कोई अंतर है तो अंग्रेजी अनुवाद को ही सही समझा जायेगा ।
- यदि अनुक्रमांक 8 अंकीय संख्या है, तो अभ्यर्थी अनुक्रमांक के पहले 2 कॉलम में पहले 2 अंक के रूप में "00" को अंकित करें ।
- इस उत्तर-पुस्तिका में ओ.एम.आर. उत्तर-पत्रिका संलग्न है। प्रश्नों के उत्तर वास्तव में शुरू करने से पहले आप उत्तर-पत्रिका में अपना रोल नम्बर, प्रश्न पुस्तिका संख्या, इत्यादि तथा इस प्रश्न पुस्तिका में उपरोक्त दिए गए स्थान पर उत्तर-पत्रिका की संख्या लिखें। अन्यथा आपकी उत्तर-पत्रिका को जाँचा नहीं जायेगा और शून्य अंक दिया जायेगा।
- इस पुस्तिका से कोई पन्ना फाड़ना या अलग करना मना है। परीक्षा-भवन छोड़ने से पहले उत्तर-पत्रिका निरीक्षक के हवाले कर दें ।
- इस पुस्तिका में कुल 200 प्रश्न हैं, जिनमें निम्नलिखित भाग शामिल हैं :

भाग	परीक्षण विषय	प्रश्नों की संख्या	पृष्ठ क्रमांक
(अ) i)	सामान्य जानकारी	20	2 - 5
ii)	सामान्य बुद्धिमत्ता तथा तार्किक योग्यता	20	6 - 11
iii)	अंकगणितीय एवं संख्यात्मक योग्यता	20	12 - 15
iv)	हिन्दी भाषा और बोध	20	16 - 17
v)	अंग्रेजी भाषा और बोध	20	18 - 19
(ब)	पोस्ट स्पेसिफिक विषय-संबंधी प्रश्न	100	20 - 29

- कैलकुलेटर / पामटॉप / लैपटॉप / अन्य डिजिटल उपकरण / मोबाइल / सेल फोन / पेजर का उपयोग वर्जित है।
- परीक्षा-भवन में अनुचित व्यवहार एवं कार्य के लिए दोषी पाये गये अभ्यर्थी युक्तिसंगत दंडनीय/वैधानिक कार्यवाही के पात्र होंगे ।
- विभिन्न प्रश्नों के उत्तर देने की विधि इस पुस्तिका के पीछे छपे हुए निर्देशों में दे दी गई है, इसे आप प्रश्नों के उत्तर देने से पहले ध्यानपूर्वक पढ़ लें ।
- कोई रफ कार्य उत्तर-पत्रिका पर नहीं करना है ।

Go through instructions given in Page No. 32 (Back Cover Page)

DO NOT OPEN THE SEAL OF THE BOOKLET UNTIL YOU ARE TOLD TO DO SO

QUESTION BOOKLET NO

10838778

SEAL SEAL SEAL SEAL

147/17

इस पुस्तिका की सील तब तक न खोले जब तक कहा न जाए



SECTION – A
i) General Awareness

1. Match List – I with List – II and select the correct answer using the code given below the Lists.
- | Minerals | Mine |
|-------------|--------------|
| 1. Zinc | - a. Amjhore |
| 2. Gold | - b. Sukinda |
| 3. Chromite | - c. Zawar |
| 4. Pyrite | - d. Hutti |
- Codes :**
- | | | | |
|-----------|-------|-------|-------|
| (A) 1 – a | 2 – b | 4 – c | 3 – d |
| (B) 3 – a | 2 – b | 4 – c | 1 – d |
| (C) 3 – a | 4 – b | 2 – c | 1 – d |
| (D) 1 – a | 4 – b | 2 – c | 3 – d |
2. As per Census 2011, which one of the following is the correct descending order of States in India in respect of sex ratio [female per thousand of males] ?
- (A) West Bengal > Madhya Pradesh > Uttarakhand > Jammu and Kashmir
 (B) Madhya Pradesh > West Bengal > Jammu and Kashmir > Uttarakhand
 (C) Uttarakhand > West Bengal > Madhya Pradesh > Jammu and Kashmir
 (D) West Bengal > Uttarakhand > Madhya Pradesh > Jammu and Kashmir
3. 'SAMPRITI – 2017' is a joint military exercise between armed forces of India and
- (A) Bhutan (B) Bangladesh
 (C) Pakistan (D) Myanmar
4. Infrared, visible and ultraviolet radiations/ light have different properties. Which one of the following statements related to these radiations/light is not correct ?
- (A) The wavelength of infrared is more than that of ultraviolet radiation.
 (B) The wavelength of ultraviolet is smaller than that of visible light.
 (C) The photon energy of visible light is more than that of infrared light.
 (D) The photon energy of ultraviolet is lesser than that of visible light.
5. World Development Report is issued by
- (A) IMF (B) World Bank
 (C) WHO (D) UNDP
6. Read the following statements
1. During 1951 India's literacy was 18%.
 2. 2011 census female literacy is 65.46.
 3. 2018 – 19 budget allocation for education is nearly 3.5% of GDP.
 Select the right answer.
- (A) Only 3 (B) 1 and 2
 (C) All the above (D) 2 only
7. Which of the following is not a quantitative tool of money supply used by the RBI ?
- (A) Bank rate
 (B) Repo rate
 (C) Open market operation
 (D) Margin requirement
8. Which of the following is/are example/s for money ?
1. Currency notes and coins
 2. Savings account deposits
 3. Time deposits
 4. Current account deposits
 Select the right answer.
- (A) Only 1 (B) 2, 3 and 4
 (C) All the above (D) 1, 2 and 4
9. When the sun is near the horizon during the morning or evening, it appears reddish. The phenomenon that is responsible for this observation is
- (A) reflection of light
 (B) refraction of light
 (C) dispersion of light
 (D) scattering of light

भाग - अ

i) सामान्य जानकारी

1. सूची - I को सूची - II से मिलाइए और नीचे दी गई सूचियों में कूटों का प्रयोग करते हुए सही उत्तर चुनिए।

लवण	खदान
1. जस्ता	- a. अमझोर
2. सोना	- b. सुकिंदा
3. क्रोमाइट	- c. जावर
4. पाइराइट	- d. हड्डी

कूट :

- (A) 1 - a 2 - b 4 - c 3 - d
 (B) 3 - a 2 - b 4 - c 1 - d
 (C) 3 - a 4 - b 2 - c 1 - d
 (D) 1 - a 4 - b 2 - c 3 - d

2. जनगणना 2011 के अनुसार, लिंगानुपात (प्रति हजार पुरुषों पर महिलाएँ) के संबंध में भारत के राज्यों का सही अवरोही क्रम निम्नलिखित में से कौन-सा है ?

- (A) पश्चिम बंगाल > मध्य प्रदेश > उत्तराखंड > जम्मू और कश्मीर
 (B) मध्य प्रदेश > पश्चिम बंगाल > जम्मू और कश्मीर > उत्तराखंड
 (C) उत्तराखंड > पश्चिम बंगाल > मध्य प्रदेश > जम्मू और कश्मीर
 (D) पश्चिम बंगाल > उत्तराखंड > मध्य प्रदेश > जम्मू और कश्मीर

3. "संप्रिती - 2017" भारत की सशस्त्र सेनाओं और _____ के बीच संयुक्त सैन्य अभ्यास है।

- (A) भूतान (B) बांग्लादेश
 (C) पाकिस्तान (D) मयन्मार

4. अवरक्त, दृश्य और पराबैंगनी विकिरणों/प्रकाश की भिन्न विशेषताएँ होती हैं। इन विकिरणों/प्रकाश संबंध में निम्नलिखित में से कौन-से कथन सत्य नहीं है ?

- (A) अवरक्त की तरंगदैर्घ्यता पराबैंगनी विकिरणों से अधिक होती है।
 (B) पराबैंगनी की तरंगदैर्घ्यता दृश्य प्रकाश से कम होती है।
 (C) दृश्य प्रकाश की फोटोन ऊर्जा अवरक्त प्रकाश से अधिक होती है।
 (D) पराबैंगनी की फोटोन ऊर्जा दृश्य प्रकाश से कम होती है।

5. विश्व विकास रिपोर्ट _____ द्वारा जारी की जाती है।

- (A) IMF (B) विश्व बैंक
 (C) WHO (D) UNDP

6. निम्नलिखित कथनों को पढ़िए

1. 1951 के दौरान भारत की साक्षरता 18% थी।
 2. 2011 की जनगणना में महिला साक्षरता 65.46 थी।
 3. 2018 - 19 बजट आबंटन में शिक्षा के लिए GDP का लगभग 3.5% था।

सही उत्तर चुनिए :

- (A) केवल 3 (B) 1 और 2
 (C) उपरोक्त सभी (D) केवल 2

7. निम्नलिखित में से कौन-सा RBI द्वारा प्रयुक्त धन आपूर्ति का मात्रात्मक उपकरण नहीं है ?

- (A) बैंक दर
 (B) रेपो दर
 (C) खुला बाजार परिचालन
 (D) मार्जिन आवश्यकता

8. निम्नलिखित में से कौन-से धन के उदाहरण हैं ?

1. मुद्रा नोट और सिक्के
 2. बचत खाता जमाएँ
 3. सावधि जमाएँ
 4. चालू खाता जमाएँ

सही उत्तर चुनिए :

- (A) केवल 1 (B) 2, 3 और 4
 (C) उपरोक्त सभी (D) 1, 2 और 4

9. प्रातः या सायंकाल जब सूर्य क्षितिज के निकट होता है तो यह रक्तिम दिखाई देता है। इस दृश्य के लिए उत्तरदायी परिघटना है

- (A) प्रकाश का परावर्तन
 (B) प्रकाश का अपवर्तन
 (C) प्रकाश की उत्कीर्णन
 (D) प्रकाश का प्रकीर्णन



10. Find incorrect statement(s) about light and optics.
1. Due to reflection of light, the sun is visible a little before the actual sunrise and until a little after the actual sunset due to refraction of light through the atmosphere.
 2. Mirages are created by total internal reflection of light between layers of hot air.
 3. An observer can see a rainbow only when the sun is at 90 degrees to his shoulder.
- Select the correct answer.
- (A) Only 1 and 2
(B) Only 2 and 3
(C) Only 2
(D) 1 and 3
11. Sound waves cannot travel through a
- (A) Copper wire placed in air
(B) Silver slab placed in air
(C) Glass prism placed in water
(D) Wooden hollow pipe loaded in a vacuum
12. Ultrasonic waves are produced by making use of
- (A) ferromagnetic material
(B) ferrimagnetic material
(C) piezoelectric material
(D) pyroelectrical material
13. Which one of the following places in India receives the lowest rainfall ?
- (A) Ran of Kuchch
(B) Vidharba region
(C) Ladakh
(D) Jaisalmar
14. Gujjars, a pastoral community, are associated with which one of the following States of India ?
- (A) Gujarat
(B) Rajasthan
(C) Jammu and Kashmir
(D) Sikkim
15. Total gold medal bagged by India in the recently held ASIAD 2018 is
- (A) 14 (B) 15
(C) 16 (D) 17
16. Ranapratab Sagar Hydroelectric Plant is in
- (A) Uttarakhand
(B) Himachal Pradesh
(C) Rajasthan
(D) Punjab
17. Which of the following statements is true regarding alluvial soils ?
1. It is rich in nitrogen.
 2. Not ideal for sugarcane cultivation.
 3. Alluvial tracks are intensively cultivated and densely populated in India.
- Select the correct answer.
- (A) Only 1 (B) Only 2
(C) Only 3 (D) All the above
18. Which of the following is incorrect of their formulation ?
- (A) Wildlife Conservation Act – 1972
(B) Project Tiger – 1973
(C) Project Elephant – 1992
(D) Environment Protection Act – 1984
19. Atal Bihari Vajapayee, had been a Prime Minister for
- (A) One time (B) Two times
(C) Three times (D) Four times
20. Consider the following statements about pulses cultivation
1. Need less moisture.
 2. Can survive in dry condition.
 3. India exports pulses more than its import.
- Select the correct answer.
- (A) Only 1 (B) Only 3
(C) 1 and 2 (D) 1 and 3



10. प्रकाश और ऑप्टिक्स के बारे में असत्य कथन चुनिए।
1. प्रकाश के परावर्तन के कारण, सूर्य वास्तविक सूर्योदय से पूर्व दिखने लगता है और वायुमंडल में प्रकाश के अपवर्तन के कारण वास्तविक सूर्यास्त के बाद तक दिखता है।
 2. मृग मरीचिका गर्म वायु की परतों के बीच प्रकाश के पूर्ण आंतरिक परावर्तन द्वारा बनती है।
 3. एक पर्यवेक्षक एक इंद्रधनुष को केवल तब देख सकता है जब सूर्य उसके कंधों से 90 डिग्री पर हो।
- सही उत्तर चुनिए :
- (A) केवल 1 और 2
(B) केवल 2 और 3
(C) केवल 2
(D) 1 और 3
11. ध्वनि तरंगें _____ में विचरण नहीं कर सकती हैं।
- (A) वायु में रखे ताँबे के तार
(B) वायु में रखी चाँदी की पट्टी
(C) जल में रखा काँच का प्रिज्म
(D) एक निर्वात में लकड़ी का खोखला पाइप
12. पराध्वनिक तरंगें _____ का प्रयोग करके उत्पन्न की जाती हैं।
- (A) लौह-चुंबकीय पदार्थ
(B) प्रतिचुंबकीय पदार्थ
(C) दाबविद्युत प्रभाव
(D) अग्निवैद्युत पदार्थ
13. भारत में निम्नलिखित में से किन स्थानों पर न्यूनतम वर्षा होती है ?
- (A) कच्छ का रण (B) विदर्भ क्षेत्र
(C) लडाख (D) जैसलमेर
14. गुज्जर, एक देहाती समुदाय भारत के निम्नलिखित में से किस राज्य से संबंधित हैं ?
- (A) गुजरात (B) राजस्थान
(C) जम्मू और कश्मीर (D) सिक्किम
15. हाल ही में संपन्न एशियाई 2018 में भारत द्वारा प्राप्त कुल स्वर्ण पदक हैं
- (A) 14 (B) 15
(C) 16 (D) 17
16. राणा प्रताप सागर जलविद्युत संयंत्र _____ में हैं।
- (A) उत्तराखंड
(B) हिमाचल प्रदेश
(C) राजस्थान
(D) पंजाब
17. निम्नलिखित में से कौन-सा कथन दोमट मृदा के बारे में सत्य है ?
1. यह नाइट्रोजन से भरपूर होती है।
 2. गन्ना उगाने के लिए आदर्श नहीं।
 3. दोमट क्षेत्र भारत में अत्यंत सघन जनसंख्या और गहरी संरचना करते हैं।
- सही उत्तर चुनिए :
- (A) केवल 1 (B) केवल 2
(C) केवल 3 (D) उपरोक्त सभी
18. अपने बनने के संबंध में निम्नलिखित में से कौन-सा गलत है ?
- (A) वन्यजीव संरक्षण अधिनियम - 1972
(B) बाघ परियोजना - 1973
(C) हाथी परियोजना - 1992
(D) पर्यावरण संरक्षण अधिनियम - 1984
19. अटल बिहारी वाजपेयी _____ के लिए प्रधानमंत्री रहे।
- (A) एक बार (B) दो बार
(C) तीन बार (D) चार बार
20. दलहन की खेती के बारे में निम्नलिखित कथनों पर विचार करें।
1. कम नमी की आवश्यकता होती है।
 2. शुष्क परिस्थितियों में भी रह सकती है।
 3. भारत में दालों के आयात से ज़्यादा निर्यात होता है।
- सही उत्तर चुनिए :
- (A) केवल 1 (B) केवल 3
(C) 1 और 2 (D) 1 और 3



ii) General Intelligence and Reasoning Ability

(21 – 25) : Read the following information and answer the questions.

The director of the institute has announced that six guest lectures on different areas like Leadership, Decision Making, Quality Circles, Motivation, Assessment Centre and Group Discussion are to be organised once on each day from Monday to Sunday.

Motivation should be organised immediately after Assessment Centre. Quality circle should be organised on Wednesday and should not be followed by Group Discussion. Decision making should be organised on Friday and there should be a gap of two days between leadership and Group Discussion. One day there will be no lecture (Saturday is not that day), just before that day Group Discussion will be organised.

21. Which of the two lectures were organised on first and last day ?
 (A) Quality Circle and Motivation
 (B) Leadership and Assessment Centre
 (C) Group Discussion and Quality Circle
 (D) None of these
22. How many lectures are organised between Motivation and Quality Circle ?
 (A) 1 (B) 2
 (C) 3 (D) 4
23. Which day will the lecture on Leadership be held ?
 (A) Tuesday
 (B) Friday
 (C) Wednesday
 (D) None of these
24. On which day there is no lecture ?
 (A) Tuesday
 (B) Friday
 (C) Wednesday
 (D) None of these
25. When is lecture on motivation held ?
 (A) Sunday (B) Monday
 (C) Tuesday (D) Wednesday
26. A, B and C are three mountaineers. A is B's brother. B is C's brother. C is not A's brother. Therefore C is A's sister.
 (A) False
 (B) Probably false
 (C) True
 (D) Can't say
27. **Statements :**
- I. I surf internet only when I am bored.
 II. I am never bored when I have my friend's company.
 III. Whenever I go for holiday, I take my friends along.
- Choose the conclusion which logically follows the statements.
- (A) If I am bored, I surf internet.
 (B) If I am not bored, I do not surf internet.
 (C) If I am not with my friend, I surf internet.
 (D) If I am bored, I go for holiday.



ii) सामान्य बुद्धिमत्ता तथा तार्किक योग्यता

(21 - 25) : निम्नलिखित सूचना पढ़िए और प्रश्नों के उत्तर दीजिए।

संस्था के निदेशक ने घोषणा कि नेतृत्व, निर्णय निर्माण, गुणवत्ता वृत्त, प्रेरणा, मूल्यांकन केंद्र और समूह चर्चा जैसे विभिन्न क्षेत्रों पर छः अतिथि व्याख्यान सोमवार से रविवार प्रत्येक दिन होंगे।

प्रेरणा का व्याख्यान मूल्यांकन केंद्र के तुरंत बाद होना चाहिए। गुणवत्ता वृत्त बुधवार को आयोजित किया जाना चाहिए और समूह चर्चा उसके बाद नहीं होना चाहिए। निर्णय निर्माण शुक्रवार को आयोजित होना चाहिए और नेतृत्व और समूह चर्चा के बीच दो दिनों का एक अंतराल होना चाहिए। एक दिन कोई व्याख्यान नहीं होगा (शनिवार वह दिन नहीं है), उस दिन से पहले समूह चर्चा आयोजित होगा।

21. कौन-से दो व्याख्यान पहले और अंतिम दिन आयोजित किए गए ?

- (A) गुणवत्ता वृत्त और प्रेरणा
- (B) नेतृत्व और मूल्यांकन केंद्र
- (C) समूह चर्चा और गुणवत्ता वृत्त
- (D) इनमें से कोई नहीं

22. प्रेरणा और गुणवत्ता वृत्त के बीच कितने व्याख्यान आयोजित किए गए हैं ?

- (A) 1
- (B) 2
- (C) 3
- (D) 4

23. किस दिन नेतृत्व पर व्याख्यान आयोजित होगा ?

- (A) मंगलवार
- (B) शुक्रवार
- (C) बुधवार
- (D) इनमें से कोई नहीं

24. किस दिन कोई व्याख्यान नहीं है ?

- (A) मंगलवार
- (B) शुक्रवार
- (C) बुधवार
- (D) इनमें से कोई नहीं

25. प्रेरणा पर व्याख्यान कब होगा ?

- (A) रविवार
- (B) सोमवार
- (C) मंगलवार
- (D) बुधवार

26. A, B और C तीन पर्वतारोही हैं। A, B का भाई है। B, C का भाई है। C, A का भाई नहीं है। अतः C, A की बहन है।

- (A) असत्य
- (B) संभवतः असत्य
- (C) सत्य
- (D) कह नहीं सकते

27. कथन :

- I. मैं इंटरनेट पर केवल तब खोजता हूँ जब ऊब जाता हूँ।
- II. मैं कभी नहीं ऊबता जब मेरे मित्र मेरे साथ होते हैं।
- III. जब भी मैं छुट्टी पर जाता हूँ, अपने मित्रों को साथ ले जाता हूँ।

वह निष्कर्ष चुनिए जो कथनों का अनुसरण करता है।

- (A) यदि मैं ऊब गया हूँ, मैं इंटरनेट पर खोजता हूँ।
- (B) यदि मैं नहीं ऊबा तो मैं इंटरनेट पर नहीं खोजता हूँ।
- (C) यदि मैं अपने मित्र के साथ नहीं हूँ, मैं इंटरनेट खोजता हूँ।
- (D) यदि मैं ऊब गया हूँ, मैं छुट्टी पर जाता हूँ।



28. **Statement** : Incessant rain for the past several days has posed the problem of overflowing and flood as the river bed is full of silt and mud.

Courses of action :

- I. The people residing near the river should be shifted to safe place.
- II. The people should be made aware about the danger through media.
- III. The silt and mud from the river bed should be cleared from the river bed immediately after receding of the water level.

Which of the following follows ?

- (A) Only I and II follows
 - (B) Only II and III follows
 - (C) None follows
 - (D) All follows
29. **Statement** : "If you want to study management, join institute X" – A's advice to B.

Assumptions :

- I. B listens to A's advice.
- II. Institute 'X' provides good management education.

Which of the following assumptions are implicit ?

- (A) Only I is implicit
- (B) Either I or II is implicit
- (C) Neither I nor II is implicit
- (D) Both I and II are implicit

30. If BOMBAY is written as MYMYMY, how will TAMILNADU be written in that code ?

- (A) ALDALDALD
- (B) MNUMNUMNU
- (C) TIATIATIA
- (D) IATIATIAT

31. Find the missing letters in the pattern
__cccc__c__dc__d

- (A) cccdcddd
- (B) ddddcccc
- (C) cdcddcd
- (D) cccdcddd

32. Pick the wrong number in the sequence
36, 20, 12, 8, 6, 5.5, 4.5

- (A) 5.5
- (B) 6
- (C) 8
- (D) 20

33. Complete the analogy, Ocean : Water : :
Glacier : ?

- (A) Mountain
- (B) Snow
- (C) Cave
- (D) Field

34. How many words are listed in the 1280 page dictionary ?

Statements :

- I. Page 387 lists 200 words.
- II. There are 2000 words listed under 'A'.

- (A) Question can be answered by one of the statements alone but not by the other.
- (B) Question can be answered by either statement alone.
- (C) Question can be answered by using both the statements together.
- (D) Question cannot be answered by either of the statements.

28. कथन: पिछले कुछ दिनों से निरंतर वर्षा के कारण नदी में गाद और कीचड़ भर जाने के कारण अतिप्रवाह और बाढ़ की समस्या हो गई है।

कार्रवाई :

- I. नदी किनारे रहने वाले लोगों को किसी सुरक्षित स्थान पर भेज देना चाहिए।
- II. मीडिया के माध्यम से लोगों को खतरे के बारे में सचेत करना चाहिए।
- III. जल स्तर कम होते ही नदी तल से गाद और कीचड़ तुरंत साफ किया जाना चाहिए।

निम्नलिखित में से कौन-सा अनुसरण करता है ?

- (A) केवल I और II अनुसरण करता है
- (B) केवल II और III अनुसरण करता है
- (C) कोई अनुसरण नहीं करता
- (D) सभी अनुसरण करते हैं

29. कथन : “यदि आप प्रबंधन का अध्ययन करना चाहते हैं तो संस्था X से जुड़ें” – A ने B को सलाह दी।

कल्पना :

- I. B, A की सलाह सुनता है।
- II. संस्था X अच्छी प्रबंधन शिक्षा उपलब्ध कराता है।

निम्नलिखित में से कौन-सी अवधारणा लागू होती है ?

- (A) केवल I लागू होती है
- (B) या तो I या II लागू होती है
- (C) न तो I न तो II लागू होती है
- (D) I और II दोनों लागू होती हैं

30. यदि BOMBAY को MYMYMY लिखते हैं तो TAMILNADU को इसी कूट में कैसे लिखेंगे ?

- (A) ALDALDALD
- (B) MNUMNUMNU
- (C) TIATITATIA
- (D) IATITAT

31. पैटर्न _cccc_c_dc_d में लुप्त अक्षर ज्ञात करें।

- (A) cccdcddd
- (B) ddddcccc
- (C) cdcdcdcd
- (D) cccdcddd

32. क्रम 36, 20, 12, 8, 6, 5.5, 4.5 में गलत संख्या चुनिए।

- (A) 5.5
- (B) 6
- (C) 8
- (D) 20

33. समरूपता पूर्ण करें, महासागर : जल :: ग्लेशियर : ?

- (A) पहाड़ी
- (B) बर्फ
- (C) गुफा
- (D) खेत

34. 1280 पृष्ठों के शब्दकोश में कितने शब्द सूचीबद्ध होंगे ?

कथन :

- I. पृष्ठ 387 में 200 शब्द सूचीबद्ध होते हैं।
 - II. A के अंतर्गत 2000 शब्द सूचीबद्ध हैं।
- (A) प्रश्न का उत्तर एक कथन द्वारा अकेले दिया जा सकता है। परंतु दूसरे द्वारा नहीं।
 - (B) प्रश्न का उत्तर दोनों में से किसी भी कथन द्वारा अकेले दिया जा सकता है।
 - (C) प्रश्न का उत्तर दोनों कथनों को एक-साथ प्रयोग करके दिया जा सकता है।
 - (D) किसी भी कथन से प्रश्न का उत्तर नहीं दिया जा सकता।



35. Complete the matrix :

12	15	21
8	7	26
?	41	34

- (A) 41 (B) 60
(C) 47 (D) 51

36. While going towards the East, Tilak reached a crossing. He wants to go to University. The road opposite to him leads towards a market, the road left to him leads towards a community park. In which direction is the University ?

- (A) East (B) West
(C) North (D) South

37. **Statement :** Should school education be made free ?

Arguments :

- I. Yes, this is the only way to improve the level of literacy.
II. No, it will be a burden to the exchequer.

Which of the following is a strong argument ?

- (A) Only I is strong
(B) Only II is strong
(C) Either I or II is strong
(D) Both I and II are strong

38. **Statement :**

Some hens are cows.

All cows are horses.

Conclusions :

- I. Some horses are hens.
II. All hens are horses.

Which of the following definitely follows ?

- (A) Only I follows
(B) Only II follows
(C) Either I or II follows
(D) Neither I nor II follows

39. When the paper below marked with letters and numbers are folded, what will be opposite to 0 ?

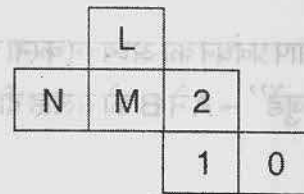

- (A) L (B) M
(C) N (D) 2

40. A certain number of horses and an equal number of men are going somewhere. Half of the owners are on their horses back while the remaining are walking along leading their horses. If the number of legs walking on the ground is 70, how many horses are there ?

- (A) 10 (B) 12
(C) 14 (D) 16



35. आव्यूह पूर्ण करें।

12	15	21
8	7	26
?	41	34

- (A) 41 (B) 60
(C) 47 (D) 51

36. पूर्व की ओर जाते समय, तिलक एक क्रॉसिंग पर पहुँचता है। वह विश्वविद्यालय जाना चाहता है। उसके सामने सड़क एक बाजार तक जाती है। उसके बाँए एक सड़क सामुदायिक पार्क की ओर जाती है। विश्वविद्यालय कौन-सी दिशा में है ?

- (A) पूर्व (B) पश्चिम
(C) उत्तर (D) दक्षिण

37. कथन: क्या स्कूली शिक्षा निःशुल्क कर देनी चाहिए ?

तर्क :

- I. हाँ, साक्षरता का स्तर सुधारने का यही एकमात्र तरीका है।
II. नहीं, इससे राजकोष पर एक बोझ होगा।

निम्नलिखित में से कौन-सा एक मजबूत तर्क है ?

- (A) केवल I मजबूत है
(B) केवल II मजबूत है
(C) या तो I या II मजबूत है
(D) I और II दोनों मजबूत हैं

38. कथन :

कुछ मुर्गियाँ गाएँ हैं।

सभी गाएँ घोड़े हैं।

निष्कर्ष :

- I. कुछ घोड़े मुर्गियाँ हैं।
II. सभी मुर्गियाँ घोड़े हैं।

निम्नलिखित में से कौन-सा निश्चित रूप से अनुसरण करता है ?

- (A) केवल I अनुसरण करता है
(B) केवल II अनुसरण करता है
(C) या तो I या II अनुसरण करता है
(D) न तो I न II अनुसरण करता है

39. अक्षरों और संख्याओं से चिह्नित कागज को जब मोड़ा जाता है तो 0 के विपरीत क्या होगा ?

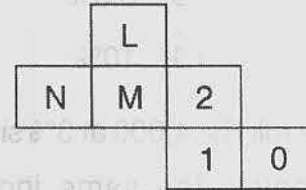

- (A) L (B) M
(C) N (D) 2

40. घोड़ों की एक संख्या और बराबर संख्या में आदमी कहीं जा रहे हैं। आधे मालिक अपने घोड़ों की पीठ पर बैठे हैं और बाकी अपने घोड़ों के आगे चल रहे हैं। यदि जमीन पर चलने वाली टाँगें 70 हैं तो कितने घोड़े हैं ?

- (A) 10 (B) 12
(C) 14 (D) 16



iii) Arithmetical and Numerical Ability

41. The perimeter of a semi-circular plate of diameter 14 cm is
- (A) 22 cm (B) 30 cm
(C) 36 cm (D) 40 cm
42. The sum of the ages of a father and his son is 45 years. Five years ago, the product of their ages (in years) was 124. Their present ages are
- (A) 36, 9 (B) 40, 5
(C) 24, 15.5 (D) 35, 10
43. Ms. Sonika invested Rs. 6,000 for 3 years and received Rs. 1,080 as interest. Then, the rate of simple interest is
- (A) 7% (B) 8.5%
(C) 6% (D) 10%
44. In what time will Rs. 4,000 at 3% simple interest produce the same income as Rs. 5,000 in 5 years at 4% simple interest?
- (A) 8 years (B) 9 years
(C) 8.33 years (D) 10 years
45. What quantity must be added to each term of the ratio 8 : 15 so that it becomes equal to 3 : 5?
- (A) 3 (B) 4
(C) 2.5 (D) none of these
46. If $x^2 + 6y^2 = 5xy$ then $\frac{x}{y} =$
- | | | |
|---|---|---|
| 2 | 3 | 5 |
| 2 | 4 | 3 |
| 1 | 3 | 5 |
- (A) 2 or 3
(B) 2 or 4
(C) 1 or 3
(D) none of these
47. Value of $\left(\frac{9}{4}\right)^{-3/2}$ is
- (A) $\frac{27}{8}$ (B) $\frac{3}{2}$
(C) $\frac{2}{3}$ (D) $\frac{8}{27}$
48. The largest integer which divides 105 and 315 is
- (A) 315 (B) 15
(C) 105 (D) 5
49. Compound interest on Rs. 18,000 in 2 years at 15% per annum interest is (in rupees)
- (A) 5,000 (B) 5,805
(C) 4,500 (D) None of these
50. Two men X and Y start from a common point. X walks at 5 km per hour and Y walks at 4 km per hour. How many kilometers will they be apart after 3 hours if they walk in opposite directions?
- (A) 3 kms (B) 9 kms
(C) 27 kms (D) None of these

iii) अंकगणितीय एवं संख्यात्मक योग्यता

41. व्यास १४ से.मी. की एक अर्धवृत्ताकार तश्तरी की परिमाप है
 (A) 22 से.मी. (B) 30 से.मी.
 (C) 36 से.मी. (D) 40 से.मी.
42. एक पिता और उसके पुत्र की आयु का योग 45 वर्ष है। पाँच वर्ष पूर्व, उनकी आयु (वर्षों में) का गुणनफल 124 था। उनकी वर्तमान आयु है
 (A) 36, 9 (B) 40, 5
 (C) 24, 15.5 (D) 35, 10
43. सुश्री सोनिका ने 3 वर्षों के लिए रु. 6,000 का निवेश किया और ब्याज के रूप में 1,080 रु. प्राप्त किए, तब साधारण ब्याज की दर क्या थी?
 (A) 7% (B) 8.5%
 (C) 6% (D) 10%
44. रु. 4,000 3% साधारण ब्याज पर कितने समय में उतनी आय उत्पादित करेंगे जितनी रु. 5,000; 5 वर्षों में 4% साधारण ब्याज पर करेंगे ?
 (A) 8 वर्ष (B) 9 वर्ष
 (C) 8.33 वर्ष (D) 10 वर्ष
45. अनुपात 8 : 15 के प्रत्येक पद में क्या जोड़ा जाए कि यह 3 : 5 हो जाए ?
 (A) 3 (B) 4
 (C) 2.5 (D) इनमें से कोई नहीं
46. यदि $x^2 + 6y^2 = 5xy$ तो $\frac{x}{y} =$
 (A) 2 या 3 (B) 2 या 4
 (C) 1 या 3 (D) इनमें से कोई नहीं
47. $\left(\frac{9}{4}\right)^{\frac{3}{2}}$ का मान है
 (A) $\frac{27}{8}$ (B) $\frac{3}{2}$
 (C) $\frac{2}{3}$ (D) $\frac{8}{27}$
48. वह बृहत्तम पूर्णांक जो 105 और 315 को विभाजित करता है
 (A) 315 (B) 15
 (C) 105 (D) 5
49. रु. १८,००० में २ वर्षों में १५% प्रति वर्ष पर चक्रवृद्धि ब्याज है (रुपयों में)
 (A) 5,000 (B) 5,805
 (C) 4,500 (D) इनमें से कोई नहीं
50. दो व्यक्ति X और Y एक उभयनिष्ठ बिंदु से शुरू करते हैं। X 5 कि.मी. प्रति घंटा पर चलता है और Y 4 कि.मी. प्रति घंटा पर चलता है। तीन घंटों बाद वे कितने किलो मीटर दूर होंगे यदि वे विपरीत दिशाओं में चलते हैं ?
 (A) 3 कि.मी. (B) 9 कि.मी.
 (C) 27 कि.मी. (D) इनमें से कोई नहीं



51. A sum of Rs. 41 was divided among boys and girls. Each boy gets 90 paise and each girl gets 65 paise. If there are altogether 50 children, find the number of boys (B) and girls (G).
- (A) B = 34, G = 16
 (B) B = 16, G = 34
 (C) B = 25, G = 25
 (D) B = 30, G = 20
52. The average of 49 items is 24. If one more item is added to them, then the average becomes 24.5. Then, the value of the 50th item is
- (A) 50 (B) 25
 (C) 49 (D) None of these
53. The selling price of an article is Rs. 3,680 and profit percentage is 15%. The cost price of the article is
- (A) Rs. 2,200 (B) Rs. 3,200
 (C) Rs. 3,000 (D) Rs. 4,000
54. In a class of 50 students, 15 do not participate in any games and the rest play atleast one of two games Hockey or Kabaddi. 25 play Hockey and 20 play Kabaddi. Find the number of students who play both.
- (A) 45 (B) 10
 (C) 15 (D) 30
55. Which of the following is not a rational number ?
- (A) 2 (B) $-\frac{3}{5}$
 (C) 0 (D) π
56. If the surface area of a sphere is 2464 cm^2 , then its volume is
- (A) $\frac{10976}{3} \pi \text{ cm}^3$
 (B) $\frac{10000}{3} \pi \text{ cm}^3$
 (C) $\frac{10^5}{3} \pi \text{ cm}^3$
 (D) None of these
57. A train runs at a speed of 28 kmph for 4 hours and at 30 kmph for 5 hours and the remaining 48 kms in 1 hour. What is the average speed in kmph ?
- (A) 30.2 (B) 40
 (C) 30 (D) none of these
58. Divide 36 into two parts, such that the sum of the reciprocals is $\frac{1}{8}$.
- (A) 25, 11 (B) 24, 12
 (C) 10, 16 (D) 14, 22
59. When 40% of a number is added to 42, the result is the number itself. Then, the number is
- (A) 50 (B) 60
 (C) 70 (D) none of these
60. What percent is 7 paise of Rs. 75 ?
- (A) $\frac{28}{3}$ (B) $\frac{3}{28}$
 (C) $\frac{7}{75}$ (D) none of these

51. रु. 41 की एक राशि लड़के और लड़कियों में विभाजित की गई है। प्रत्येक लड़के को 90 पैसे और प्रत्येक लड़की को 65 पैसे मिलते हैं। यदि 50 बच्चे हैं तो लड़के (B) और लड़कियों (G) की संख्या ज्ञात करें।
- (A) B = 34, G = 16
 (B) B = 16, G = 34
 (C) B = 25, G = 25
 (D) B = 30, G = 20
52. 49 मर्दों का औसत 24 है। यदि इनमें एक और मर्द जोड़ दिया जाता है, तो औसत 24.5 हो जाता है। तो 50वीं मर्द का मूल्य है
- (A) 50 (B) 25
 (C) 49 (D) इनमें से कोई नहीं
53. एक वस्तु का विक्रय मूल्य रु. 3,680 है और लाभ प्रतिशत 15% है। वस्तु का क्रय मूल्य है
- (A) रु. 2,200 (B) रु. 3,200
 (C) रु. 3,000 (D) रु. 4,000
54. 50 विद्यार्थियों की एक कक्षा में, 15 किसी खेल में भाग नहीं लेते और बाकी हॉकी या कबड्डी दोनों में से कम से कम एक खेलते हैं। 25 हॉकी खेलते हैं, 20 कबड्डी खेलते हैं। उन विद्यार्थियों की संख्या ज्ञात करें जो दोनों खेल खेलते हैं।
- (A) 45 (B) 10
 (C) 15 (D) 30
55. निम्नलिखित में से कौन-सी परिमेय संख्या नहीं है ?
- (A) 2 (B) $-\frac{3}{5}$
 (C) 0 (D) π
56. यदि एक गोले का पृष्ठीय क्षेत्रफल 2464 से.मी.² है, तो इसका आयतन है
- (A) $\frac{10976}{3} \pi$ से.मी.³
 (B) $\frac{10000}{3} \pi$ से.मी.³
 (C) $\frac{10^5}{3} \pi$ से.मी.
 (D) इनमें से कोई नहीं
57. एक रेलगाड़ी 28 कि.मी. प्रति घंटा की गति से 4 घंटे चलती है, फिर 30 कि.मी. प्रति घंटा की गति से 5 घंटे और बचे हुए 48 कि.मी. प्रति घंटा की गति से 1 घंटा चलती है। कि.मी. प्रति घंटा में औसत गति क्या है ?
- (A) 30.2 (B) 40
 (C) 30 (D) इनमें से कोई नहीं
58. 36 को दो भागों में इस प्रकार बाँटिए कि व्युत्क्रम का योग $\frac{1}{8}$ हो।
- (A) 25, 11 (B) 24, 12
 (C) 10, 16 (D) 14, 22
59. जब एक संख्या का 40% 42 में जोड़ा जाता है, तो परिणाम वह अंक स्वयं होता है, तो संख्या है
- (A) 50 (B) 60
 (C) 70 (D) इनमें से कोई नहीं
60. 7 पैसे 75 रु. का कितना प्रतिशत है ?
- (A) $\frac{28}{3}$ (B) $\frac{3}{28}$
 (C) $\frac{7}{75}$ (D) इनमें से कोई नहीं



iv) Hindi Language and Comprehension

हिन्दी भाषा और बोध

61. 'स्वच्छता' शब्द _____ है।
 (A) सर्वनाम (B) विशेषण
 (C) उपसर्ग (D) संज्ञा
62. "अहा! चोर पकड़ा गया"। इस वाक्य में 'अहा' क्या है ?
 (A) विस्मयादि बोधक
 (B) विशेषण
 (C) क्रिया विशेषण
 (D) सर्वनाम
63. निम्नलिखित शब्दों को उनकी ध्वनियों के साथ जोड़िये।
 (अ) (ब)
 1. हाथी अ. फुफ्फुकारता है
 2. मेंढक आ. खो-खो करता है
 3. बंदर इ. टरता है
 4. साँप ई. चिंघाड़ता है
 (A) 1 - ई 2 - इ 3 - आ 4 - अ
 (B) 1 - आ 2 - अ 3 - ई 4 - इ
 (C) 1 - अ 2 - ई 3 - इ 4 - आ
 (D) 1 - इ 2 - ई 3 - अ 4 - आ
64. निम्नलिखित 'अ' भाग के शब्दों को 'ब' भाग के शब्दों से जोड़िये।
 (अ) (ब)
 1. लताओं का अ. गट्टर
 2. मधुमक्खियों का आ. काफ़िला
 3. यात्रियों का इ. छत्ता
 4. वस्त्रों का ई. कुंज
 (A) 1 - आ 2 - अ 3 - ई 4 - इ
 (B) 1 - ई 2 - इ 3 - आ 4 - अ
 (C) 1 - इ 2 - ई 3 - अ 4 - आ
 (D) 1 - अ 2 - ई 3 - इ 4 - आ
65. देव + ईश = 'देवेश' यह कौन-सी संधि है ?
 (A) व्यंजन संधि (B) विसर्ग संधि
 (C) गुण संधि (D) अयादि संधि
66. निम्नलिखित में से 'आकाश' शब्द का पर्यायवाची नहीं है।
 (A) नभ (B) नीरज
 (C) अंबर (D) अंतरिक्ष
67. क्रोध रूपी अग्नि = 'क्रोधाग्नि' यह कौन-सा समास है ?
 (A) कर्मधारय समास (B) द्वन्द्व समास
 (C) अव्ययीभाव (D) बहुव्रीहि समास
68. "कृष्ण ने कंस को मारा" इस वाक्य में कारक क्रमशः हैं
 (A) कर्म, करण (B) करण, संप्रदान
 (C) कर्ता, कर्म (D) संबध, कर्ता
69. 'गायत्री गीत गाती है' यह वाक्य सामान्य भूतकाल में
 (A) गायत्री ने गीत गाया।
 (B) गायत्री ने गीत गाती थी।
 (C) गायत्री गीत गायी थी।
 (D) गायत्री गीत गाये।
70. 'दुबला' शब्द में 'दु' क्या है ?
 (A) प्रत्यय (B) उपसर्ग
 (C) कारक (D) समास
71. 'अ' भाग के शब्दों को 'ब' भाग के शब्दों के साथ जोड़िये।
 (अ) (ब)
 1. जब तक जीवन है तब तक अ. नास्तिक
 2. जो ईश्वर को न माने आ. जिज्ञासु
 3. जो सब कुछ जानता हो इ. आजीवन
 4. जिसे किसी बात की जानने की इच्छा हो ई. सर्वज्ञ
 (A) 1 - आ 2 - इ 3 - अ 4 - ई
 (B) 1 - अ 2 - इ 3 - आ 4 - ई
 (C) 1 - इ 2 - अ 3 - ई 4 - आ
 (D) 1 - ई 2 - आ 3 - अ 4 - इ



72. 'काला घोड़ा जीत गया' वाक्य में विशेषण है

- (A) काला (B) घोड़ा
(C) जीत (D) गया

73. विलोम शब्दों को जोड़कर लिखिए।

(अ) (ब)

- | | |
|-----------|------------|
| 1. उदय | अ. अवरोह |
| 2. उत्थान | आ. अस्त |
| 3. सगुण | इ. दीर्घ |
| 4. आरोह | ई. निर्गुण |
| 5. लघु | उ. पतन |
- | |
|-------------------------|
| (A) 1-आ 2-ई 3-इ 4-अ 5-उ |
| (B) 1-उ 2-अ 3-आ 4-ई 5-इ |
| (C) 1-ई 2-इ 3-आ 4-उ 5-अ |
| (D) 1-आ 2-उ 3-ई 4-अ 5-इ |

74. "मोहन पुस्तक पढ़ता है" यह वाक्य कर्मवचन में होता है

- (A) मोहन पुस्तक पढ़ेगा ।
(B) मोहन पुस्तक पढ़ता था ।
(C) मोहन से पुस्तक पढ़े जाते हैं ।
(D) मोहन से पुस्तक पढ़ी जाती है ।

75. जोड़कर लिखिए।

(अ) (ब)

- | | |
|-------|------------|
| 1. 25 | अ. अठहत्तर |
| 2. 78 | आ. पच्चीस |
| 3. 38 | इ. उन्तीस |
| 4. 54 | ई. अड़तीस |
| 5. 29 | उ. चौवन |
- | |
|-------------------------|
| (A) 1-आ 2-अ 3-ई 4-उ 5-इ |
| (B) 1-अ 2-इ 3-आ 4-उ 5-ई |
| (C) 1-इ 2-उ 3-आ 4-अ 5-ई |
| (D) 1-उ 2-आ 3-अ 4-ई 5-इ |

76. निम्नलिखित मुहावरों को सही अर्थों के साथ जोड़िये।

(अ) (ब)

- | | |
|-----------------------|----------------------|
| 1. तू-तू मैं मैं करना | अ. भारी कष्ट आ पड़ना |
| 2. पहाड़ टूटना | आ. हँसी उड़ाना |
| 3. अँगूठे चूमना | इ. झगड़ा करना |
| 4. खिल्ली उड़ाना | ई. चापलूसी करना |
- | |
|---------------------|
| (A) 1-आ 2-इ 3-अ 4-ई |
| (B) 1-इ 2-अ 3-ई 4-आ |
| (C) 1-ई 2-आ 3-इ 4-अ |
| (D) 1-अ 2-ई 3-आ 4-इ |

77. "राम नयी पुस्तक लाया" इस वाक्य में राम _____ है।

- (A) विशेषण
(B) व्यक्तिवाचक संज्ञा
(C) भाववाचक संज्ञा
(D) कर्म करक

78. अशुद्ध वाक्य पहचानिये।

- (A) सीता घर चली।
(B) राम पहाड़ पर चढ़ा।
(C) राम ने ग्रंथ पढ़ा।
(D) हम ने सामने बैठे।

79. "हाथी आता है" यह वाक्य बहुवचन में होता है

- (A) हाथीयों आता है। (B) हाथी आते हैं।
(C) हाथीयें आती है। (D) हाथे आते है।

80. इनमें पुल्लिंग शब्द हैं

- (A) गरीबी, गरमी, बीमारी
(B) लाश, तलाश, कोशिश
(C) प्रार्थना, दया, कृपा
(D) पानी, घी, दही



v) English Language and Comprehension

अंग्रेजी भाषा और बोध

Select the sentence which is grammatically wrong.

81. (A) Nobody known it better than me.
 (B) You may do as you please.
 (C) I am so deaf that I cannot hear the thunder.
 (D) He is older than he looks.
82. (A) Each of these substance is found in India.
 (B) Either you or he is mistaken.
 (C) Many a man does not know his own good deeds.
 (D) Sanskrit, as well as Arabic, was taught there.

Fill in the blanks with correct idiom.

83. If you see a bull in the pasture, _____
 (A) make yourself abundant
 (B) make yourself invisible
 (C) make yourself seen
 (D) make yourself scarce
84. That was a _____ the bus nearly hit the cyclist.
 (A) close catch
 (B) far call
 (C) close signal
 (D) close call

Select the antonym of the given word.

85. EVOCATIVE
 (A) eventful
 (B) callous
 (C) evoke
 (D) charitable

86. ACCEDE

- (A) demur
 (B) proceed
 (C) acquiesce
 (D) recede

Use the correct verb and fill in the blanks.

87. The clock has _____ five.

- (A) strike
 (B) struck
 (C) stricken
 (D) stroke

88. They have _____ the sheep.

- (A) sheared
 (B) shorn
 (C) shear
 (D) shearn

89. Christ _____ his crucifiers.

- (A) forgive
 (B) forgave
 (C) forgot
 (D) forgiven

Complete the following sentence using correct options.

90. The gem is too small

- (A) that it can't be seen with the naked eyes.
 (B) to be seen with the naked eyes.
 (C) for seeing it with naked eyes.
 (D) that nobody could see it with naked eyes.



91. As soon as the speech started,
- (A) then the demonstrators rushed to the platform.
 - (B) when the demonstrators rushed to the platform.
 - (C) the demonstrators rushed to the platform.
 - (D) than the demonstrators rushed to the platform.

Change the following sentences to affirmative.

92. Ram is not so foolish as you think.
- (A) Ram is a wise person.
 - (B) Ram is not very wise.
 - (C) Ram is wiser than you think.
 - (D) Ram is not wiser as you think.
93. I don't possess anything else.
- (A) This is all I possess.
 - (B) My possession is not much.
 - (C) My possession are not better than others.
 - (D) None of the above.

Pick out the word that is most nearly the same in meaning as the words in capitals.

94. VICARIOUSLY
- (A) loudly
 - (B) daringly
 - (C) with deliberation
 - (D) by substitute
95. REPEAL
- (A) to pay back
 - (B) undress
 - (C) say again
 - (D) withdrew

Fill in the blanks with suitable preposition.

96. I shall be glad _____ your co-operation in this matter.
- (A) of
 - (B) for
 - (C) with
 - (D) at
97. Don't hanker _____ wealth and position.
- (A) in
 - (B) after
 - (C) for
 - (D) by
98. He dwelt at some length _____ the problem of student unrest.
- (A) in
 - (B) for
 - (C) on
 - (D) through

Add suitable question tags.

99. I needn't get up early tomorrow _____ ?
- (A) need I
 - (B) do I
 - (C) don't I
 - (D) should I
100. Have some more rice. _____ ?
- (A) do you
 - (B) don't you
 - (C) will you
 - (D) can't you



SECTION - B

حصہ - ب

Post Specific Subject-Related Questions

ڈاک قطعی موضوع متعلق سوال

101. خود پر بیٹے ہوئے یا سامنے گزرے ہوئے یا کانوں سے سنے ہوئے واقعات یا باتوں کو مصنف صیغہ متکلم میں خودی بیان کرتا ہے تو اُس کو _____ کہتے ہیں۔
 (A) رپورتاژ (B) خاکہ
 (C) افسانہ (D) ان میں کوئی نہیں
102. کرشن چندر کا افسانہ "ان داتا" کا موضوع _____ ہے۔
 (A) غدر کے واقعات (B) تقسیم وطن
 (C) قسطنطنیہ بنگال (D) فسادات
103. افسانہ "ہیروشیا کے بعد" کا تخلیق کار _____ ہے۔
 (A) کرشن چندر (B) احمد ندیم قاسمی
 (C) غلام احمد عباس (D) عصمت چغتائی
104. سعادت حسن منٹو پر کس مغربی مصنف کا اثر زیادہ نظر آتا ہے؟
 (A) چیخوف (B) جیمس جوائس
 (C) کافکا (D) مویاساں
105. ان میں پریم چند کا افسانہ کونسا ہے؟
 (A) قید خانہ (B) آنندی
 (C) شکوہ شکایت (D) گرم کوٹ
106. "انگارے" کے مصنفین نفسیاتی، فنی اور معاشی نقطہ نظر سے _____ اور _____ کے مقلد تھے۔
 (A) فرائیڈ، جیمس جوائس اور کارل مارکس
 (B) فرائیڈ، کافکا اور افلاطون
 (C) فرائیڈ، کافکا اور کارل مارکس
 (D) فرائیڈ، چیخوف اور کارل مارکس
107. افسانوں کا مجموعہ "پوٹیس" کے تخلیق کار کون ہیں؟
 (A) بیدی (B) احمد ندیم قاسمی
 (C) پریم چند (D) عصمت چغتائی
108. کس افسانہ نگار نے تخیل کی رفعتوں کے بجائے زندگی کے ارضی پہلوؤں اور سماج کی واضح کروٹوں کو اپنے افسانے کا موضوع بنایا؟
 (A) پریم چند (B) سعادت حسن منٹو
 (C) عصمت چغتائی (D) احمد ندیم قاسمی
109. "میں کسی کو فکر شعر کی اصلاح نہیں دیا کرتا۔ لیکن تمہاری نسبت میرا خیال ہے کہ اگر تم شعر نہ کہو گے تو اپنی طبیعت پر سخت ظلم کرو گے۔" مرزا غالب یہ خیال کس کے متعلق اظہار کیا تھا؟
 (A) اقبال (B) حالی
 (C) ڈیٹی نذیر احمد (D) ذراغ دہلوی
110. نواب مصطفیٰ خاں شیفتہ کے بچوں کے اتالیق کون تھے؟
 (A) غالب (B) ڈیٹی نذیر احمد
 (C) مولانا حالی (D) کوئی بھی نہیں
111. عورتوں اور بچوں کے متعلق لکھی "مجالس النساء" کے مصنف کون ہیں؟
 (A) ڈیٹی نذیر احمد (B) مولانا حالی
 (C) راشد انجیری (D) عبد کلیم شرر

119. کروں پہلے تو حیدرآباد رقم _____ بھٹکا

جس کے سجدے کو اول قلم کس شہری کا آغاز اس

(A) شعر سے ہوتا ہے؟

(B) زہر عشق

(C) سحر الیاس

120. غالب اور حالی کے تعلقات کی درمیانی کڑی کون تھی؟

(A) مصطفیٰ خاں شیفٹہ

(B) سر سید احمد خان

(C) سعدا گلشن

121. حالی نے "برکھارت، نشاطِ امید" شہریوں کس شہر کے

مشاعرے میں پڑھیں تھیں؟

(A) دہلی

(B) لکھنؤ

(C) پانی پت

(D) لاہور

122. ذیل کے القاب میں غالب کا لقب نہیں ہے؟

(A) دبیر الملک

(B) نجم الدولہ

(C) شمش العلماء

(D) بہادر نظام جنگ

123. "مردم دیدہ" اور "گنج ہائے گرانماہیہ" کا کس صنف سے

تعلق ہے؟

(A) سوانح

(B) آپ بیتی

(C) افسانے

(D) خاکے

124. اردو شاعری میں نئے موضوع، نیا انداز، نئے شعور، نئے اسلوب

کی نظموں کی بنیاد ڈالنے میں ان کا اہم رول رہا ہے؟

(A) حالی اور آزاد

(B) غالب اور مومن

(C) غالب اور ذوق

(D) حالی اور سر سید

112. "جب خدا پوچھے گا کہ تو کیا لایا ہے تو کہوں گا حالی سے

مسدس لکھو لایا ہوں" یہ قول کس دانشور کا ہے؟

(A) سر سید احمد خاں

(B) محمد حسین آزاد

(C) مرزا غالب

(D) ڈپٹی نذیر احمد

113. کس نقاد نے "حیات جاوید" کو سر سید کی فذل مداحی کہا ہے؟

(A) رشید احمد صدیقی

(B) احتشام حسین

(C) امداد امام اثر

(D) علامہ شبلی

114. _____ ایشانی شاعری اور آرٹ کا بنیادی عنصر ہے۔

(A) تخیل

(B) مبالغہ

(C) تکرار

(D) تعلیل

115. ہدایت کار، ایٹج اور مکالمہ کا تعلق کس صنف سن سے ہے؟

(A) ڈرامہ

(B) ناول

(C) افسانہ

(D) کسی سے نہیں

116. ڈرامہ "انارکلی" میں انارکلی کا ثریا سے

کیا رشتہ تھا؟

(A) بڑی بہن

(B) چھوٹی بہن

(C) رقیب

(D) ماں

117. "مرید پور کا پیر" کس کا انشائیہ ہے؟

(A) فرحت اللہ بیگ

(B) رشید احمد صدیقی

(C) پطرس بخاری

(D) مجتبیٰ حسین

118. پطرس کے "مرحوم" کی یاد میں "مصطفیٰ نے مرزا سے

بائیکل کتنے روپیوں میں خریدی؟

(A) 50

(B) 35

(C) 45

(D) 40



130. کس شاعر نے اپنی شاعری کے ذریعے خودی کا تصور دیا؟

(A) فیضِ - (B) اقبال -

(C) جوشِ - (D) ظفر علی خان

131. مدرسِ حالی میں سے لے کر _____

تک کی زندگی کے سارے مدوجزر کو سمودیا گیا ہے۔

(A) زمانہ جاہلیت سے لے کر گذر تک

(B) زمانہ جاہلیت سے لے کر خلافتِ راشدہ تک

(C) طلوعِ اسلام سے لے کر ہجرت تک

(D) زمانہ جاہلیت سے لے کر حالی کے دور تک

132. غزل میں جدید رجحانات کی صرف پہلا قدم کس نے اٹھایا؟

(A) اقبال - (B) حالی -

(C) غالب - (D) فیض -

133. ذیل میں کونسا شاعر رنگ و اسلوب کے اعتبار سے دیگر

شعراء سے الگ ہے؟

(A) حالی - (B) شبلی -

(C) اکبر الہ آبادی (D) محمد حسین آزاد -

134. "آرٹ میں تمام چیزوں کو کھلم کھلا اور تفصیل سے بیان

کرنے کی بجائے یہ کہیں زیادہ بہتر ہے کہ ایمائیت سے

کام لیا جائے" - یہ کس مغربی نقاد کا قول ہے؟

(A) فیلڈنگ (B) بریٹنٹ

(C) گوٹے (D) نیشے

125. ڈاکٹر عبارت بریلوی کے مطابق اردو جدید شاعری کی

مثبت _____ ہیں۔

(A) غالب، ذوق، حالی -

(B) حالی، آزاد، غالب -

(C) اقبال، چکبست، جوش -

(D) حالی، جوش، غالب -

126. رومان و حقیقت کا متوازن اور حسین امتزاج کس

کی شاعری کا امتیاز ہے؟

(A) جذبی - (B) فیض -

(C) احمد ندیم قاسمی (D) مجاز لکھنوی

127. کس شاعر کی غزلوں میں صُزِیہ اور المیہ کا واضح

فلسفہ موجود ہے؟

(A) حسرت - (B) اصغر -

(C) فانی - (D) بگر -

128. میر انیس کے بعد کس کو الفاظ کا ماہر و بادشاہ مانا جاتا ہے؟

(A) اقبال - (B) فیض -

(C) دارغ - (D) جوش -

129. کس تحریک کے زیر اثر قومی اور اصلاحی شاعری کا

آغاز ہوتا ہے؟

(A) طقنہ ارباب ذوق - (B) ترقی پسند تحریک

(C) مابعد جدیدیت (D) علی گڑھ کی تحریک



141. شاعری میں کمال حاصل کرنے کے لئے حالی نے کس کو

مقدم قرار دیا ہے؟ (A) (B) (C) (D)

(A) الفاظ (B) معنی (C) (D)

(C) خیال/تخیل (D) مواد (A) (B) (C) (D)

142. حالی _____ کے لئے وزن ضروری سمجھتے ہیں

_____ کے لئے نہیں۔ (A) (B) (C) (D)

(A) شعر - نظم (B) نظم - شعر (C) (D)

(C) غزل - نظم (D) نظم - غزل (A) (B) (C) (D)

143. "اگر قرآن اُردو میں نازل ہوتا تو اس کے لئے ابوالکلام کی

نثر یا اقبال کی نظم منتخب کی جاتی" - یہ کس نقاد کا قول ہے؟

(A) عابد حسین (B) مولوی عبدالحق (C) (D)

(C) سجاد انصاری (D) آل احمد سرور (A) (B) (C) (D)

144. "الہلال" کا پہلا شمارہ کب شائع ہوا؟

(A) اپریل 1912 (B) جون 1912 (C) (D)

(C) اگست 1902 (D) اپریل 1903 (A) (B) (C) (D)

145. "غبارِ خاطر" کے خطوط کن سے منسوب کر کے لکھے گئے ہیں؟

(A) مہدی افادی (B) نواب صدیق جنگ (C) (D)

(C) خورشید الاسلام (D) غلام رسول مہر (A) (B) (C) (D)

146. وہ کونسا ادیب ہے جس نے ترک مولات تحریک سے متاثر

ہو کر اپنی سرکاری نوکری چھوڑی تھی؟

(A) کرشن چندر (B) ابوالکلام آزاد (C) (D)

(C) پریم چند (D) کنھیالال کپور (A) (B) (C) (D)

135. وہ کونسی صنفِ سخن ہے جس میں قافیہ کا التزام ضروری نہیں؟

(A) آزاد نظم (B) رباعی (C) (D)

(C) غزل (D) شوی (A) (B) (C) (D)

136. ذیل میں کس شاعر کی شاعری میں سب سے زیادہ ایہام

پایا جاتا ہے؟

(A) ن م راشد (B) (C) (D)

(B) تصدق حسین خالد (C) (D)

(C) علی سردار جعفری (D) (A) (B) (C) (D)

(D) میراں جی (A) (B) (C) (D)

137. فیض کی نظم "سیاسی لیڈر کے نام" کس صنف میں

تخلیق کی گئی ہے؟

(A) شوی (B) نظم معنی (C) (D)

(C) آزاد نظم (D) قصیدہ (A) (B) (C) (D)

138. اُردو میں "آزاد نظم" کا بانی کس کو کہا جاتا ہے؟

(A) قیوم نظر (B) تصدق حسین خالد (C) (D)

(C) محمد حسین آزاد (D) یوسف ظفر (A) (B) (C) (D)

139. "انجمن پنجاب" کے مضامین کی ایما پر شروع کئے گئے۔

(A) کرنل ہارلینڈ (B) جان گلکرسٹ (C) (D)

(C) رالف رسل (D) گارمساں دتاسی (A) (B) (C) (D)

140. سرسید احمد خان کے رفیق ہونے کے باوجود کس نے

ان پر تنقید کی ہے؟

(A) ذکاء الملک (B) وقار الملک (C) (D)

(C) علامہ شبلی (D) کسی نے نہیں کی (A) (B) (C) (D)



153. ایہام گوئی کا بانی کس کو قرار دیا جاتا ہے؟

- (A) حاتم (B) شاہ مہلک آبرو
(C) مضمون (D) شاکر ناجی

154. باغ و بہار اور فسانہ عجائب کے اسلوب کن شہروں کی

تہذیبی نمائندگی کرتی ہیں؟

- (A) لکھنؤ - حیدرآباد (B) دہلی - لکھنؤ
(C) حیدرآباد - دہلی (D) لکھنؤ - رامپور

155. لارڈ و بلزلی کی کوششوں سے کونسی کلج کا قیام عمل میں آیا؟

- (A) دہلی کلج (B) اورینٹل کلج
(C) علی گڑھ کلج (D) فورٹ ولیم کلج

156. اُردو محققین کے مطابق مرثیے کی ابتداء _____

شہر سے ہوئی۔

- (A) دکن (B) آگرہ
(C) دہلی (D) لکھنؤ

157. "دلی ٹرانسلیشن سوسائٹی" کا قیام کب عمل میں آیا؟

- (A) 1800ء (B) 1883ء
(C) 1853ء (D) 1825ء

158. کس کلج کے ذریعے نو آموز انگریزوں کی مذہبی و اخلاقی

تربیت کا انتظام کیا گیا تھا؟

- (A) فورٹ ولیم کلج (B) دہلی کلج
(C) علی گڑھ کلج (D) اورینٹل کلج

147. "آشفتہ بیانی میری" کس کی آپ بیتی ہے؟

- (A) خواجہ حسن نظامی (B) مولوی عبدالحق
(C) شاہد احمد دہلوی (D) رشید احمد صدیقی

148. چراغ تلے، خاکم بدین اور زرگرشت کس کی تصانیف ہیں؟

- (A) مجتبیٰ حسین (B) مشتاق احمد یوسفی
(C) پطرس بخاری (D) مشفق خواجہ

149. جب _____ نے دکن کی ادبی روایت کو فارسی

روایت کے قالب میں ڈھالا تو ایک روشنی پیدا ہوئی کہ شمال کے اہل کمال بھی فارسی چھوڑ کر اُردو کی طرف لپکے۔

- (A) ولی دکنی (B) سراج اورنگ آبادی
(C) قلی قطب شاہ (D) علی عادل شاہ

150. دہلی دورے کے بعد ولی کی غزل میں _____

کے استعمال کی وجہ سے تمایاں تبدیلی نظر آتی ہے۔

- (A) عربی (B) اُردو
(C) فارسی (D) سنسکرت

151. بقول محمد حسین آزاد اُردو ایہام گوئی پر زیادہ تر _____

کا اثر ہوا۔

- (A) ہندی شاعری (B) فارسی شاعری
(C) عربی شاعری (D) دکنی شاعری

152. ان میں ساکونسا شاعر ایہام گوئی تحریک سے وابستہ

نہیں تھا؟

- (A) آبرو (B) مضمون
(C) ناجی (D) مرزا مظہر جان جاناں

166. سرسید کی "آثار الصنادید" میں کس شہر کی عمارات

کا تذکرہ ہے؟

- (A) دہلی (B) علی گڑھ
(C) بجنور (D) غازی پور

167. ایک خیال کے مطابق حالی نے _____ کے

ذریعے _____ کے بنیادی اصولوں کی تشریح
و تفسیر کی ہے۔

- (A) مقدمہ کے ذریعے علی گڑھ تحریک کے
(B) شاعری کے ذریعے شاعری کے
(C) مقدمہ کے ذریعے غزل کے
(D) شاعری کے ذریعے زندگی کے

168. ہماری باتیں ہی باتیں ہیں سید کام کرتا تھا _____

ز بھولو فرق جو ہے کہنے والے کرنے والے میں کہے
جو چاہے کوئی، میں تو یہ کہتا ہوں اے اکبر _____

خدا بخشنے بہت سی خوبیاں تھیں مرنے والے میں اس
قطعہ میں اکبر الہ آبادی نے کس کو فرائج تحسین پیش کیا ہے۔

- (A) سید سلیمان ندوی (B) سرسید احمد خان
(C) مولانا حالی (D) علامہ شبلی

169. مدرس حالی کے بعد حالی کی کونسی نظم کو زیادہ

شہرت و قبولیت ملی؟

- (A) چپ کی دار (B) مناجات بیوہ
(C) مرثیہ غالب (D) ننگ خدمت

159. مرثیے میں "طرز نوی" کا سہرا _____

کے سر باندھا جاتا ہے۔

- (A) فصیح (B) انیس
(C) خلیق (D) ضمیر

160. دلی کلچ میں شعبہ فارسی کے صدر کون تھے؟

- (A) ماسٹر رام چندر (B) مولوی مملوک العلی
(C) امام بخش صہبانی (D) پیدے لال

161. سرسید احمد خاں نے غازی پور میں کس کی بنیاد ڈالی؟

- (A) محمدان کلچ (B) سائنٹفک سوسائٹی
(C) تہذیب الاخلاق (D) علی گڑھ یونیورسٹی

162. _____ میں دلی کلچ کا قیام عمل میں آیا۔

- (A) 1825 (B) 1883
(C) 1800 (D) 1853

163. غدر کے بعد ادبی اور علمی سرگرمیوں کے اعتبار سے

دہلی سے بھی بڑا مرکز تھا۔

- (A) لکھنؤ (B) بھوپال
(C) لاہور (D) آگرہ

164. مولوی محمد حسین آزاد نے بطور سکریٹری کس ادارے

میں خدمات انجام دیں؟

- (A) علی گڑھ کلچ (B) دلی کلچ
(C) اورینٹل کلچ (D) انجمن پنجاب

165. مادیت تھلٹ اور ترقی کس تحریک کی فکری بنیادیں ہیں؟

- (A) جدیدت (B) مابعد جدیدت
(C) ترقی پسند (D) علی گڑھ



175. "جب صبح ہوتی ہے" کس کی لکھی ہوئی رپورٹاژ ہے؟
- (A) ابراہیم جلیس (B) کرشن چندر
(C) پدم چند (D) فکرتونسوی
176. فکرتونسوی کی رپورٹاژ "پھٹا دریا" کس موضوع پر لکھی گئی ہے؟
- (A) فسادات (B) عشق و محبت
(C) قدرتی مناظر (D) کوئی بھی متعلق نہیں
177. "مسافر کی ڈائری" کس مصنف کے غیر ملکی سفر کی روداد ہے؟
- (A) گوپی چند نارنگ (B) کرشن چندر
(C) خواجہ احمد عباس (D) کسی کی نہیں
178. عصمت چغتائی کے ناول کی نشاندہی کیجئے۔
- (A) گودان (B) ٹیڑھی لکیر
(C) گوشہ عافیت (D) غنم
179. "تاج الملوک" کس شہنشاہ کا کردار ہے؟
- (A) گلزار نسیم (B) سحر البیان
(C) زہر عشق (D) گلزار ارم
180. پُر شکوہ الفاظ کے کسی امیر یار نہیں کی شان میں لکھی جانے والی نظم _____
- (A) شہنوی (B) ہجو
(C) شہر آشوب (D) قصیدہ

170. شبلی نے اپنی کس نظم کے ذریعے پرانی شاعری کا مذاق اڑایا ہے؟
- (A) صبحِ امید (B) عدلِ جہانگیر
(C) رفاہِ عام (D) علمائے زندانی
171. شہنوی "بینا ستوتی" کے تخلیق کار کون ہیں؟
- (A) ابنِ نشا ملی (B) ملا غواصی
(C) ملا وجہی (D) قلی قطب شاہ
172. فارسی شاعر ظہوری کس کے دور میں ہندوستان آیا تھا؟
- (A) اسماعیل عادل شاہ
(B) یوسف عادل شاہ
(C) ابراہیم علی عادل شاہ ثانی
(D) قلی قطب شاہ
173. "دروازے کھول دو" کے تخلیق کار کون ہیں؟
- (A) امتیاز علی تاج (B) کنہیا لال کپور
(C) امانت لکھنوی (D) کرشن چندر
174. "سنگ و نشت" کس مضمون نگار کے طنزیہ و مزاحیہ مضامین مجموعہ ہے؟
- (A) مجتبیٰ حسین (B) مشفق خواجہ
(C) فرحت اللہ بیگ (D) کنہیا لال کپور



187. داستان باغ و بہار میں فارس ملک کی سیر کونسا درویش کرتا ہے؟

- (A) تیسرا
(B) چوتھا
(C) پہلا
(D) دوسرا

188. "گنج العرش و بحر المعانی" کے طور پر ملاحظہ کیجئے
کس تصنیف میں دعویٰ کیا ہے؟

- (A) سب رس
(B) قطب مشتری
(C) تاج الحقائق
(D) بیباستونتی

189. یورپی شاعر گوٹے کی سلام مغرب کا جواب علامہ اقبال نے کس تصنیف کے ذریعے دیا ہے؟

- (A) پیام مشرق
(B) رموز بے خودی
(C) اسرار خودی
(D) جاوید نامہ

190. قرۃ العین حیدر کے سفر نامے کی نشاندہی کیجئے۔

- (A) دنیا مرے آگے
(B) جہان دیگر
(C) نکلے تری تلاش میں
(D) سفر آشنا

181. تشبیہ اور گریز کس صنفِ سخن کے اجزاء ہیں؟

- (A) ثنوی
(B) قصیدہ
(C) مرثیہ
(D) غزل

182. مرثیہ _____ ہیئت میں زیادہ لکھا گیا ہے۔

- (A) مثنوی
(B) مسدس
(C) مخمس
(D) رباع

183. ذیل میں کون مرثیہ کے علاوہ رباعی میں بھی مشہور ہیں۔

- (A) مرزا دبیر
(B) مولانا حالی
(C) میر انیس
(D) میر خلیق

184. مرثیہ میں کونسا جڑا ہم مانا جاتا ہے؟

- (A) بین
(B) زما
(C) چہرہ
(D) سب اہم ہیں

185. ناول "آگ کا دریا" کے کردار کی نشاندہی کیجئے۔

- (A) گھیسو
(B) مادھو
(C) ہری شنکر
(D) کوئی بھی نہیں

186. میر ضمیر کس صنفِ سخن میں مشہور تھے؟

- (A) ثنوی
(B) قصیدہ
(C) رباعی
(D) مرثیہ



191. There are _____ types of skills in English.
(A) 3 (B) 2
(C) 5 (D) 4
192. Drilling is a type of
(A) Approach (B) Example
(C) Method (D) Technique
193. _____ is a type of module.
(A) Self-learning
(B) Self-discussing
(C) Self-evaluating
(D) Self-studying
194. _____ is the full form of TLM.
(A) Teachers Lower Material
(B) Teaching Learning Material
(C) Teachers Lacking Matter
(D) Teachers Lost Material
195. There are two main ways that we tend to teach grammar
(A) Deductive and Inductive
(B) Internally and Externally
(C) General and Special
(D) None of the above
196. Deductive reasoning is essentially a
(A) Down-Top (B) Top-Down
(C) Up-Down (D) Down-Up
197. The one objective of Harvard Science is
(A) Provide highest level of education to public health scientists
(B) Provide highest level of Moral to public health scientists
(C) Provide highest level of education to poors
(D) Provide highest level of education to workers
198. Karl Popper was one of the most influential philosophers of science of the
(A) 18th Century (B) 19th Century
(C) 20th Century (D) 17th Century
199. What is full form of N.P.E. ?
(A) Nation Policies on Earnings
(B) National Payments on Earnings
(C) National Policy on Education
(D) National Predictions on Education
200. _____ believes in the growth and evolution of the child towards the Infinite.
(A) Pragmatism
(B) Idealism
(C) Realism
(D) None of the above



191. अंग्रेजी में _____ प्रकार के कौशल हैं ।
(A) 3 (B) 2
(C) 5 (D) 4
192. अभ्यास _____ का एक प्रकार है ।
(A) उपागम (B) उदाहरण
(C) विधि (D) तकनीक
193. _____ मापदंड का एक प्रकार है ।
(A) स्वयं अध्ययन
(B) स्वयं चर्चा
(C) स्वयं मूल्यांकन
(D) स्वयं अभ्यास
194. _____ टी. एल. एम्. का विस्तार रूप है ।
(A) टीचर्स लोअर मटीरियल
(B) टीचींग लर्निंग मटीरियल
(C) टीचर्स लैकिंग मॉटर
(D) टीचर्स लॉस्ट मटीरियल
195. दो मुख्य तरीके हैं जिनसे हम व्याकरण पढ़ाते हैं
(A) निगमनात्मक और अनुगमनात्मक
(B) आंतरिक और बाह्य
(C) सामान्य और विशेष
(D) उक्त में से कोई नहीं
196. निगमनात्मक तार्किकता आवश्यक रूप से एक _____ है ।
(A) तल - शीर्ष (B) शीर्ष - तल
(C) ऊपर - नीचे (D) नीचे - ऊपर
197. हार्वर्ड विज्ञान का एक उद्देश्य है
(A) सार्वजनिक स्वास्थ्य वैज्ञानिकों को उच्चतम स्तर की शिक्षा उपलब्ध कराना
(B) सार्वजनिक स्वास्थ्य वैज्ञानिकों को उच्चतम स्तर की नैतिकता उपलब्ध कराना
(C) गरीबों को उच्चतम स्तर की शिक्षा उपलब्ध कराना
(D) कर्मचारियों को उच्चतम स्तर की शिक्षा उपलब्ध कराना
198. कार्ल पोप्पर _____ में विज्ञान का सबसे प्रभावशाली दार्शनिक था ।
(A) 18 वीं सदी (B) 19 वीं सदी
(C) 20 वीं सदी (D) 17 वीं सदी
199. NPE का विस्तार रूप क्या है ?
(A) नेशन पॉलिसीज ऑन अर्निंग्स
(B) नेशनल पेमेंट्स ऑन अर्निंग्स
(C) नेशनल पॉलिसी ऑन एजुकेशन
(D) नेशनल प्रेडिक्शन्स ऑन एजुकेशन
200. _____ अनंत की ओर बच्चे की वृद्धि और विकास में विश्वास करता है ।
(A) व्यवहारवाद
(B) आदर्शवाद
(C) यथार्थवाद
(D) उक्त में से कोई नहीं



SPACE FOR ROUGH WORK

रफ कार्य के लिए स्थान

1
2
3
4
5
6
7
8
9
10
11
12
13
14
15
16
17
18
19
20
21
22
23
24
25
26
27
28
29
30
31
32
33
34
35
36
37
38
39
40
41
42
43
44
45
46
47
48
49
50
51
52
53
54
55
56
57
58
59
60
61
62
63
64
65
66
67
68
69
70
71
72
73
74
75
76
77
78
79
80
81
82
83
84
85
86
87
88
89
90
91
92
93
94
95
96
97
98
99
100



IMPORTANT INSTRUCTIONS TO CANDIDATES

उम्मीदवारों के लिए महत्वपूर्ण अनुदेश

12. This booklet contains 32 pages.
13. Please check all the pages of the Booklet carefully. In case of any defect, please ask the Invigilator for replacement of the Booklet.
14. **Directions** : Each question or incomplete statement is followed by four alternative suggested answers or completions. In each case, you are required to select the one that correctly answers the question or completes the statement and blacken (●) appropriate circle A, B, C or D by Blue/ Black Ball-Point Pen against the question concerned in the Answer-Sheet. **(For V.H. candidates corresponding circle will be blackened by the scribe)**
15. Mark your answer by shading the appropriate circle against each question. The circle should be shaded completely without leaving any space. The correct method of shading is given below.

Wrong Method	Wrong Method	Wrong Method	Correct Method
<input type="radio"/> <input checked="" type="radio"/> <input type="radio"/> <input type="radio"/>	<input type="radio"/> <input checked="" type="radio"/> <input type="radio"/> <input type="radio"/>	<input type="radio"/> <input type="radio"/> <input checked="" type="radio"/> <input type="radio"/>	<input type="radio"/> <input type="radio"/> <input type="radio"/> <input checked="" type="radio"/>

The Candidate must mark his/her response after careful consideration.

16. There is only one correct answer to each question. You should blacken (●) the circle of the appropriate column, viz., A, B, C or D. If you blacken (●) more than one circle against any one question, the answer will be treated as wrong. If you wish to cancel any answer, you should completely erase that black mark in the circle in the Answer-Sheet, and then blacken the circle of revised response.
17. A machine will read the coded information in the OMR Answer-Sheet. In case the information is incomplete/different from the information given in the application form, the candidature of such candidate will be treated as cancelled.
18. Use the space for rough work given in the Question Booklet only and not on the Answer-Sheet.
19. **You are NOT required to mark your answers in this Booklet. All answers must be indicated in the Answer-Sheet only.**

12. इस पुस्तिका में 32 पेज है।
13. इस पुस्तिका के सभी पृष्ठों का ध्यानपूर्वक निरीक्षण करें। यदि कोई दोष है, तो निरीक्षक को उसे बदलने के लिए कहें।
14. **निर्देश** : प्रत्येक प्रश्न अथवा प्रत्येक अधूरे कथन के बाद चार उत्तर अथवा पूरे कथन सुझाये गये हैं। प्रत्येक दशा में आपको किसी एक को चुनना है जो प्रश्न का सही उत्तर दे अथवा कथन को पूरा करें और आपको उत्तर-पत्रिका में उपयुक्त गोलाकार खाने A, B, C या D को नीला या काला बॉल-पॉइन्ट पेन से काला (●) करना है। (दृष्टिबाधित उम्मीदवारों के लिए संगत गोलाकार लिपिक द्वारा काला किया जाए)
15. प्रत्येक प्रश्न के सामने उचित वृत्त का चिन्हांकन करके अपना उत्तर लिखें। वृत्त को बिना कोई स्थान छोड़े चिन्हांकित करें। चिन्हांकित करने का सही तरीका नीचे दिया गया है।

गलत तरीका	गलत तरीका	गलत तरीका	सही तरीका
<input type="radio"/> <input checked="" type="radio"/> <input type="radio"/> <input type="radio"/>	<input type="radio"/> <input checked="" type="radio"/> <input type="radio"/> <input type="radio"/>	<input type="radio"/> <input type="radio"/> <input checked="" type="radio"/> <input type="radio"/>	<input type="radio"/> <input type="radio"/> <input type="radio"/> <input checked="" type="radio"/>

अभ्यर्थी को अपना उत्तर ध्यानपूर्वक सोच विचार के उपरान्त चिन्हित करना चाहिए।

16. प्रत्येक प्रश्न का केवल एक ही सही उत्तर है। आपको समुचित कॉलम अर्थात् A, B, C या D के गोलाकार खाने को काला (●) करना है। यदि आप किसी प्रश्न के सामने एक से अधिक गोलाकार खाने को भरेंगे (●) तो आपका उत्तर गलत माना जायेगा। यदि आप किसी उत्तर को रद्द करना चाहते हैं तो आप उत्तर-पुस्तिका के उस गोलाकार खाने से काले निशान को पूरी तरह से मिटा दें और तब बदले हुए उत्तर के लिए गोलाकार खाने को काला कर दें।
17. ओ.एम.आर. उत्तर-पत्रिका में भरी गई कूट सूचना को एक मशीन पढ़ेगी। यदि सूचना अपूर्ण है अथवा आवेदन पत्र में दी गई सूचना से भिन्न है, तो ऐसे अभ्यर्थी की अभ्यर्थिता निरस्त समझी जायेगी।
18. कच्चे कार्य के लिए केवल प्रश्न पत्र में दिए गये स्थान का प्रयोग करें। उत्तर-पुस्तिका पर कच्चा कार्य न करें।
19. इस पुस्तिका के अन्दर आपको उत्तर अंकित नहीं करने हैं। उत्तर केवल उत्तर-पत्रिका में ही दें।

Go through instructions given in Page No. 1 (Facing Page)